

A detailed, light blue-toned map of Matsuyama City, Japan, showing the city's layout, streets, and the surrounding Iya River. The map is oriented with the river flowing from the top towards the bottom.

葛飾松戸ロゲイニング大会

プログラム

2016/5/28(土)

1. 概要

【開催日】 2016 年 5 月 28 日（土）

雨天決行・荒天中止

【会場】 東京理科大学葛飾キャンパス講義棟（東京都葛飾区新宿 6-3-1）

【主催】 東京理科大学オリエンテーリングクラブ

【主管】 葛飾松戸ロゲイニング大会実行委員会

【協力】 千葉大学オリエンテーリングクラブ

【後援】 松戸市教育委員会

松戸市観光協会

葛飾区教育委員会

葛飾区観光協会

【協賛】 森のケーキ屋 どんぐり

モガール洋菓子店

えびす製菓

【役員】 実行委員長 久野元嗣(千葉大学 2014 年度入学)

コース設定者 坂野翔哉(東京理科大学 2014 年度入学)

コントローラー 多比羅大(千葉大学 2009 年度入学)

2. 競技情報

ロゲイニングとは？

配布された地図に記されたチェックポイント(CP)を制限時間内に通過することで、通過得点を得られます。この得点をどれだけ得られるかを競う競技となります。競技中の移動手段は自らの足のみです。

ロゲイニングのルール

制限時間内に CP ごとに定められた通過得点を集め、それを集計して得点の高い順に順位を決定します。同点の場合は所要時間の短いチーム(個人)が上位となります。フィニッシュ時間に遅刻した場合、1 分ごとに 50 点の減点とします。10 分以上遅れるときは連絡をお願いします。また、20 分以上遅刻した場合は失格となります。

通過証明

チーム(個人)が CP を通過した証明として、CP ごとに写真を撮影していただきます。チェックポイント一覧表にある、CP の点数と同じ場所に記載されている写真と同じ構図で撮影してください。チームの場合、撮影者以外のメンバー全員が写っている場合のみ、全員で CP を通過したと認めます。

撮影はデジタルカメラ、スマートフォン、携帯電話など、何を用いても構いませんが、フィニッシュ後すぐ画像を確認することのできるものを使用してください。

基本的に撮影器具の使用は一台のみ認めますが、途中でバッテリーが切れた場合に別の撮影器具を用いることは可能です。その場合は使用したカメラ全てを写真チェックに持参してください。

全員同一直動

競技中は全員同じコースを回ってください。チームを分割し手分けして点数を稼ぐことは禁止とします。また、同チームのメンバーが 30 メートル以上離れて行動していた場合、失格とする場合があります。

地図仕様

- ・縮尺 1:25,000
- ・等高線間隔 5m
- ・地図サイズ A3 縦(297×420mm)

この地図の作成に当たっては、国土地理院長の承認を得て、同院発行の基盤地図情報を使用した。

必携品

時計、携帯電話(緊急連絡用)、撮影器具(携帯電話で代用可)

携行推奨品

コンパス(貸出を行う予定)、飲み物、食糧、お金、保険証

矢切の渡について

移動手段として矢切の渡が使用可能です。本大会では、1回に限り無料で乗船することができますので是非ご利用ください。また、使用時の注意点として、他の利用者のご迷惑にならないよう船頭・大会役員の指示に従ってください。指示に従わない場合、失格にすることがあります。

3. 会場案内

公共交通機関

JR 常磐緩行線「金町駅」／京成金町線「京成金町駅」より徒歩約 10 分。

自家用車

隣接した公園のコインパーキングを利用できます。

自転車

隣接した公園の無料駐輪場を利用できます。



会場

会場となる東京理科大学は土曜日も講義を行っております。そのため、女子更衣室・荷物置き場（男子更衣室）は屋内にご用意致しますが、会場は青空会場となります。

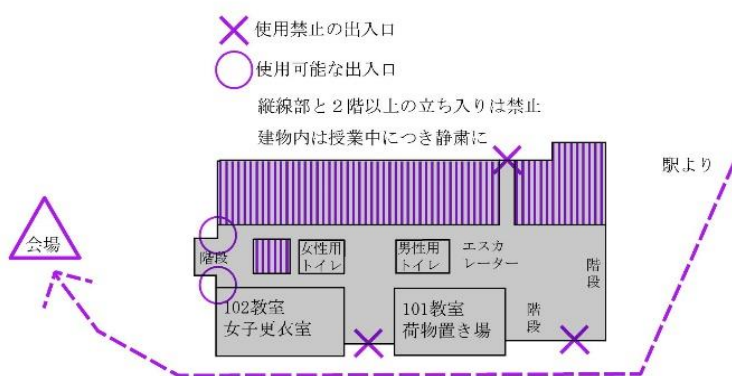

また、それに伴い更衣室・荷物置き場では静粛に願います。不要な出入りも控えてください。

多目的トイレは会場に隣接する公園内にございます。会場からは徒歩 2 分です。

荷物置き場はございますが、貴重品の管理は各自自己責任でよろしくおねがいたします。

4. 当日の流れ

1. 受付

受付でチーム名を告げて配布物を受け取ってください。地図やCP一覧は指示があるまで閲覧しないようお願いいたします。

【配布物】地図、CP一覧、地図ビニール、アンケート

2. 開会式・競技説明

開会式は大会本部前で行います。開会式の後、競技に関するルール、注意事項の説明を行います

3. スタート

スタート五分前に集合してください。

4. フィニッシュ

- ①チーム全員でフィニッシュしてください。
- ②フィニッシュに設置してある電波時計の時刻を撮影したらフィニッシュとなります。
- ③フィニッシュの時計撮影にチームメンバーを入れる必要はありません。
- ④フィニッシュ後直ちに代表者はチーム名を本部に知らせてください。結果報告用紙を配布します。
- ⑤結果報告用紙記入後、他チームと相互チェックを行ってください。
- ⑥相互チェック終了後、本部に結果報告用紙を提出してください。

5. 表彰

各部門ごとに、ソロ・グループ各三名ずつ表彰致します。また、女性を含むグループについても1チームを表彰致します。成績速報を掲示いたしますので、該当者は表彰式まで会場で待機していただきます。また、公式成績は後日大会 HP に掲載いたします。

6. タイムスケジュール

<2時間の部>

11:00~12:00 受付

12:10 競技説明・作戦タイム

12:30 スタート

14:30 フィニッシュ

15:30 表彰式・閉会式

<4時間の部>

9:30~10:30 受付

10:40 競技説明・作戦タイム

11:00 スタート

15:00 フィニッシュ

15:30 表彰式・閉会式

5. その他

保険

参加者はレクリエーション保険に加入いたします。この保険では急激かつ偶然な外来の事故によって身体に被った傷害について保障いたします。

参加者が第三者に対して怪我等被害を与えた場合、運営者は一切の責任を負いかねますのでご了承ください。

中止連絡

本大会は雨天決行・荒天中止です。中止の場合、大会 HP に当日六時までにその旨を掲載いたします。また、中止の場合でも参加費の払い戻しは行いませんのでご了承ください。

個人情報について

主催者は、個人情報の重要性を認識し、個人情報の保護に関する法律及び関連法令等を厳守し、主催者の個人情報保護方針に基づき、個人情報を取り扱います。大会参加者へのサービス向上を目的とし、参加案内、記録通知、関連情報の通知、記録発表(ランキング等)にも利用いたします。HP での成績の開等に不都合がありましたら対応いたしますので、その旨ご連絡ください。

6. 協賛紹介

森のケーキ屋 どんぐり

無添加の生ケーキと手作りアイスが売りの洋菓子店。月に3回イベント日があり、お得にデザートをゲットできます。見逃さないですね。季節ごとのケーキや焼き菓子にはファンが多く地元からとても愛されています。

〒125-0033 東京都葛飾区東水元 1-19-9

TEL 03-3608-6550

HP <http://www.donguri-heart.com>

営業時間：10:00～20:00 火休み(祝日の場合は営業) ネット販売有

モガール洋菓子店

種類豊富な焼き菓子と定番ケーキ、そして気さくなお母さんが魅力のお店です。宣伝等は一切せず来てくれたお客さんを大切にするスタイル。あなたも常連になりませんか？

〒125-0041 東京都葛飾区東金町 1-34-1

TEL 03-3607-9661

営業時間：9:30～22:00

えびす

ふんわり焼いた皮に丹念に炊き上げたこだわりの餡がたっぷりの満願どら焼きが名物です。小豆はビタミン、ミネラル、カルシウムや食物繊維たっぷり。暑い夏には、どら焼きアイスはいかがですか。JR金町駅北口から2分、皆様のお越しをお待ちしています。

〒125-0041 東京都葛飾区東金町 1丁目 37-1

TEL 03-3609-1186

HP <http://mangaandorayaki.com/>

千葉とみい・二十世紀が丘店

富井のお菓子は、素材にこだわり、ひとつひとつ丁寧に手作りにて焼き上げております。この上品な甘さをお楽しみください。今回の賞品は、太陽の恵みを受け、すくすく育った千葉県産の落花生をふんだんに使って、厳選された素材をいかし、丹念につくられたピーナッツサブレです。

〒271 - 0085 千葉県松戸市二十世紀が丘中松町 31 - 1

TEL 047 - 392 - 5556 FAX 047 - 392 - 5557

6. お問い合わせ

ご質問等ございましたら、下記メールアドレスまでご連絡ください。

大会実行委員長 久野元嗣

mk.tale.0312☆gmail.com (☆→@)

大会 HP

<http://kmrogain.wix.com/kmrogain16>